

Planzeichnung

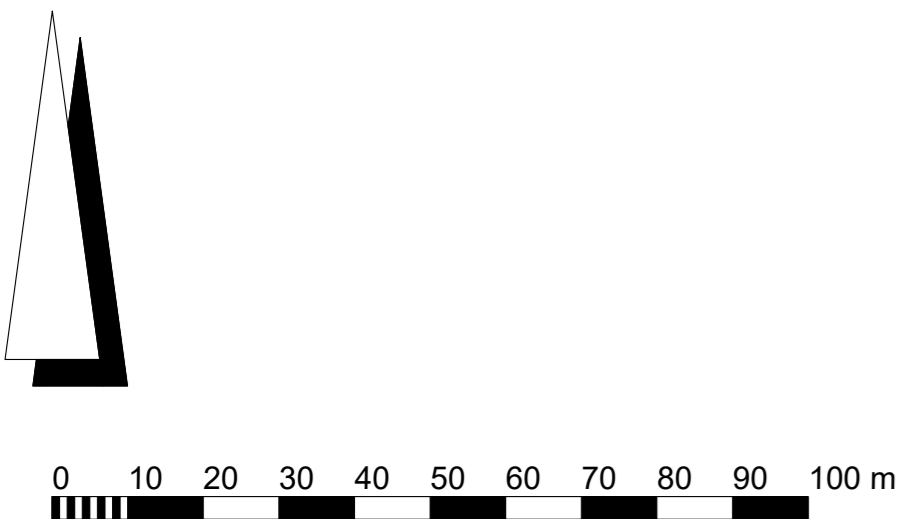

Datengrundlage: Hessische Verwaltung für Bodenmanagement und Geoinformation (November 2023 - Keine Koordinatensystem!)

Ifd. Nr.	Baugebiet	GRZ	GFZ	Z	Dachform	FH _{max.} / OK _{GEB}
1	MI	0,6	1,2	III	FD	150,0 mü NN
2	GEe	0,8	1,2	II	FD	150,0 mü NN
3	GE	0,8	1,2	II	FD	150,0 mü NN

Rechtsgrundlagen

Baugesetzbuch (BauGB) in der Fassung der Bekanntmachung vom 03.11.2017 (BGBl. I S. 3634), zuletzt geändert durch Artikel 1 des Gesetzes vom 27.10.2025 (BGBl. 2025 I Nr. 257);

Baunutzungsverordnung (BauNVO) i. d. F. der Bekanntmachung vom 21.11.2017 (BGBl. I S. 3786), zuletzt geändert durch Artikel 2 des Gesetzes vom 03.07.2023 (BGBl. I Nr. 176);

Planzeichenverordnung 1990 (PlanZV 90) vom 18.12.1990 (BGBl. I S. 58), zuletzt geändert durch Artikel 6 des Gesetzes vom 12.08.2025 (BGBl. 2025 I S. 189);

Hessische Bauordnung (HBO) i. d. F. vom 28.05.2018 (GVBl. I S. 198), zuletzt geändert durch Gesetz vom 14.10.2025 (GVBl. 2025 Nr. 66).

Zeichenerklärung

Art der baulichen Nutzung
(§ 9 Abs. 1 Nr. 1 BauGB)

- MI Mischgebiet
- GE/GEe Gewerbegebiet / eingeschränktes Gewerbegebiet

Maß der baulichen Nutzung
(§ 9 Abs. 1 Nr. 1 BauGB; § 16 BauNVO)

- 1,2 maximale Geschossflächenzahl (GFZ)
- 0,6 maximale Grundflächenzahl (GRZ)
- III Zahl der zulässigen Vollgeschosse (Z)
- OKGeb. Höhe baulicher Anlagen als Höchstgrenze in m ü. NNH; Hier: Oberkante Gebäude

Bauweise, Baulinien, Baugrenzen
(§ 9 Abs. 1 Nr. 2 BauGB; §§ 22 und 23 BauNVO)

- Baugrenze

Verkehrsflächen, Verkehrsflächen besonderer Zweckbestimmung, Ein- und Ausfahrten
(§ 9 Abs. 1 Nr. 11 und Abs. 6 BauGB)

- Straßenverkehrsfläche
- Verkehrsflächen besonderer Zweckbestimmung
- V Zweckbestimmung: Verkehrsberuhigter Bereich
- L Zweckbestimmung: Landwirtschaftlicher Verkehr
- Bereich ohne Ein- /Ausfahrt

Flächen für Versorgungsanlagen, für die Abfallentsorgung und Abwasserbeseitigung sowie für Ablagerungen
(§ 9 Abs. 1 Nr. 12, 14 und Abs. 6 BauGB)

- Zweckbestimmung: Elektrizität (Transformationsstation / Schaltung PV-Anlagen)
- Flächen für Versorgungsanlagen, für die Abfallversorgung und Abwasserbeseitigung sowie für Ablagerungen

Hauptversorgungs- und Hauptabwasserleitungen
(§ 9 Abs. 1 Nr. 13 und Abs. 6 BauGB)

- Hauptversorgungsleitung (unterirdisch)
- Zweckbestimmung: Gas, Wasser, ...

Planungen, Nutzungsregelungen, Maßnahmen und Flächen für Maßnahmen zum Schutz, zur Pflege und zur Entwicklung von Natur und Landschaft
(§ 9 Abs. 1 Nr. 20, 25 und Abs. 6 BauGB)

- Anpflanzen: Bäume

Sonstige Planzeichen

- Mit Geh-, Fahr- und Leitungsrechten zu belastende Flächen (§ 9 Abs. 1 Nr. 21 und Abs. 6 BauGB)
- Grenze des räumlichen Geltungsbereiches
- Abgrenzung unterschiedlicher Nutzung
- Bestehende Leitungsinfrastrukturen

Katasteramtliche Darstellungen

- Flurgrenze
- Polygonpunkt
- vorhandene Grundstücks- und Wegparzellen mit Grenzsteinen
- Flurnummer
- Flurstücksnummer
- vorhandene Bebauung

Verfahrensübersicht

Bebauungsplan der Innenentwicklung gem. §13aBauGB

Der Aufstellungsbeschluss gem. § 2 Abs. 1 BauGB wurde durch die Gemeindevertretung gefasst am _____

Der Aufstellungsbeschluss gem. § 2 Abs. 1 Satz 2 BauGB wurde ortsüblich bekanntgemacht am _____

Die Öffentlichkeitsbeteiligung gem. § 3 Abs. 1 BauGB wurde ortsüblich bekanntgemacht am _____

Die Öffentlichkeitsbeteiligung gem. § 3 Abs. 1 BauGB erfolgte in der Zeit vom _____ bis einschließlich _____

Die Öffentlichkeitsbeteiligung gem. § 3 Abs. 2 BauGB wurde ortsüblich bekanntgemacht am _____

Die Öffentlichkeitsbeteiligung gem. § 3 Abs. 2 BauGB erfolgte in der Zeit vom _____ bis einschließlich _____

Der Satzungsbeschluss gem. § 10 Abs. 1 BauGB sowie § 5 HGO i.V.m. § 9 Abs. 4 BauGB und § 91 HBO erfolgte durch die Gemeindevertretung am _____

Die Bekanntmachungen erfolgten im _____

Ausfertigungsvermerk:
Es wird bestätigt, dass der Inhalt dieses Bebauungsplanes mit den hierzu ergangenen Beschlüssen der Gemeindevertretung übereinstimmt und dass die für die Rechtswirksamkeit maßgebenden Verfahrensvorschriften eingehalten worden sind.

Münster, den _____

Bürgermeister

Rechtskraftvermerk:
Der Bebauungsplan ist durch ortsübliche Bekanntmachung gem. § 10 Abs. 3 BauGB in Kraft getreten am: _____

Münster, den _____

Bürgermeister



Gemeinde Münster
Bebauungsplan M 38
"Mozartstraße / Beethovenstraße"
(Misch- und Gewerbegebiet)

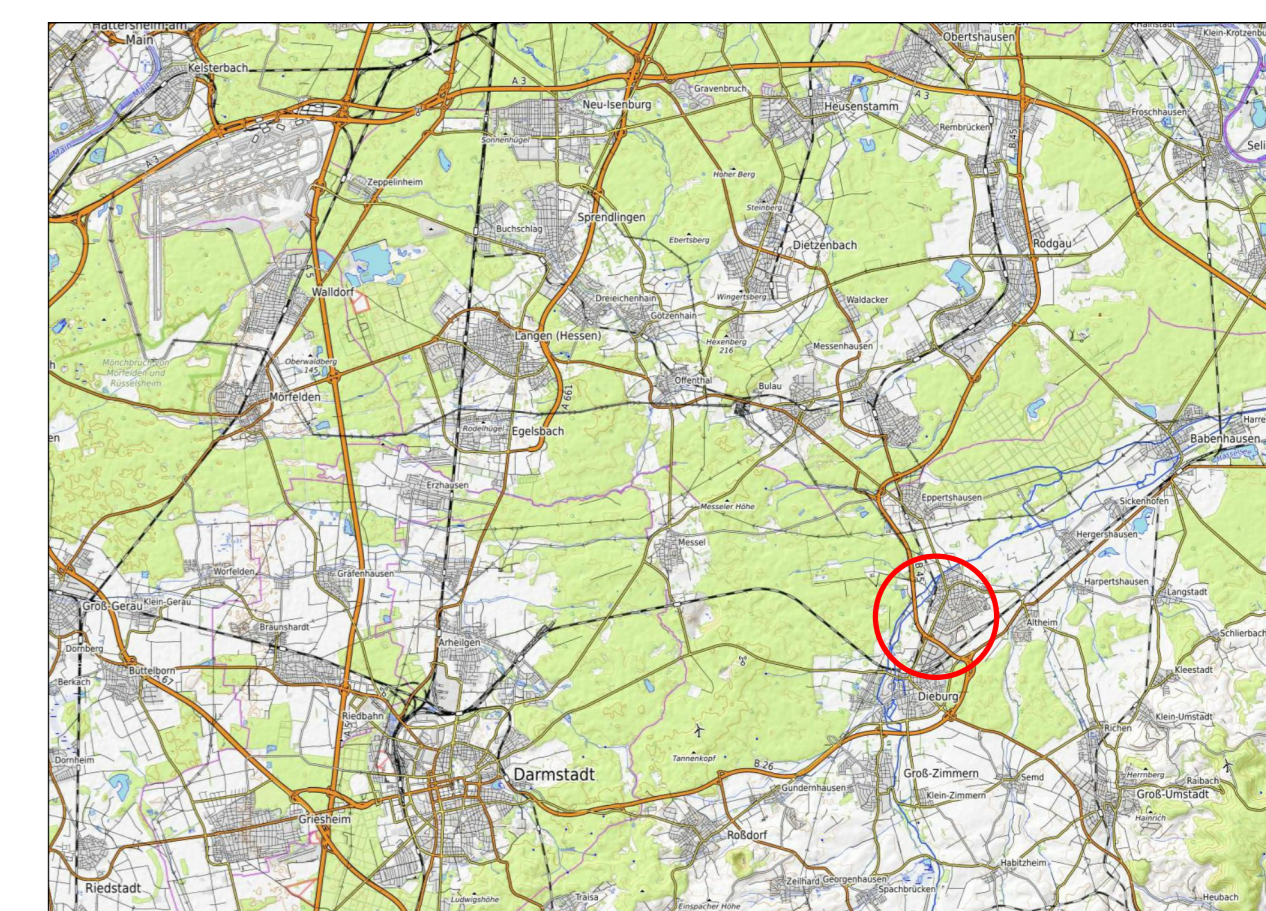

Übersichtskarte (© OpenTopoMap)

Vorentwurf

Stand:	11.01.2024 17.12.2025
Bearbeitet:	Schade
CAD:	Han
Maßstab:	1 : 1.000

Verfasser:

Plan|ES Elisabeth Schade Dipl.-Ing.
Städtebauchitektin und Stadtplanerin, AKH

Alle Brauereihöfe, Leihgesterner Weg 37 35392 Gießen
Tel. 0641 / 87 73 634-0 / Fax. 0641 / 87 73 634-9 / info@plan-es.com